

Ciudadela
20 de Julio

Ciudadela 20 de Julio

Caracterización Barrial



Características físicas



Ubicación

Barranquilla
(Localidad Metropolitana)



Coordenadas:

10°55'48"N 74°48'11"W



Área

173,4 hectáreas.



Manzanas

373



Ciudadela 20 de Julio



Viviendas 13.595

56% - Casas
43% - Apartamentos
01% - Otros



Límites

7 de Abril, Bella Arena, Buenos Aires, Carrizal, Las Cayenas, Los Girasoles, Villa Blanca, Villa del Carmen, Villa Sevilla.

Población



50.347
Personas



52%
Mujeres



48%
Hombres

Población

Según grupo etario



Niños y Jóvenes
(0 a 18 años)

37%



Adultos
(19 a 65 años)

59%



Personas mayores
(mas de 65 años)

4%



Promedio de miembros por hogar: 4

Principales actividades realizadas



Trabajar



25%



Estudiar



20%



Oficios del hogar



20%

El porcentaje restante se dedica a otro tipo de actividades como búsqueda de trabajo, pensionados o rentistas.



El señor Carlos Alberto Osorio, vecino de Barranquilla, vendió al señor Augusto Alonso, quien actuó en representación del Instituto de Crédito Territorial, los terrenos nombrados El Afán.

Como parte del programa de erradicación de tugurios, que buscaba reubicar a las familias que se encontraban en el sector de apertura de la calle 45 (Murillo) se llevó a cabo el proyecto Buenos Aires Plan de Emergencia.

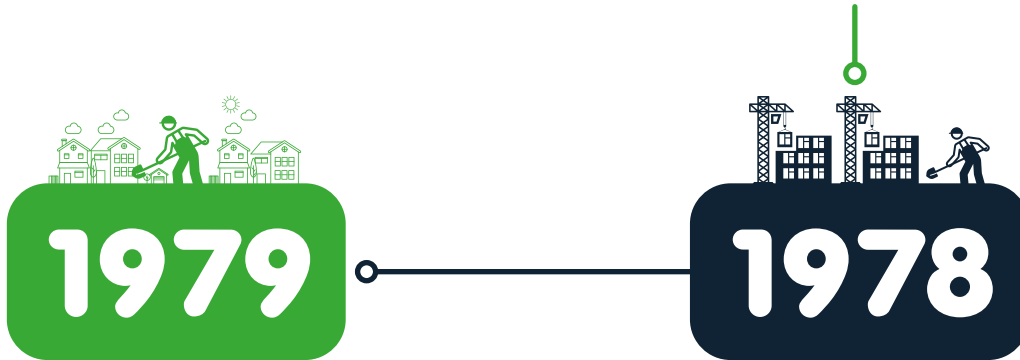

El Instituto de Crédito Territorial comienza el programa de la Ciudadela 20 de Julio en el terreno, con trabajos de limpiezas y trazado de calles, paralelo a la construcción de la calle 45 (Murillo).

Comienza la construcción de 65 viviendas unifamiliares, y al año siguiente, el levantamiento de 199 bloques multifamiliares.

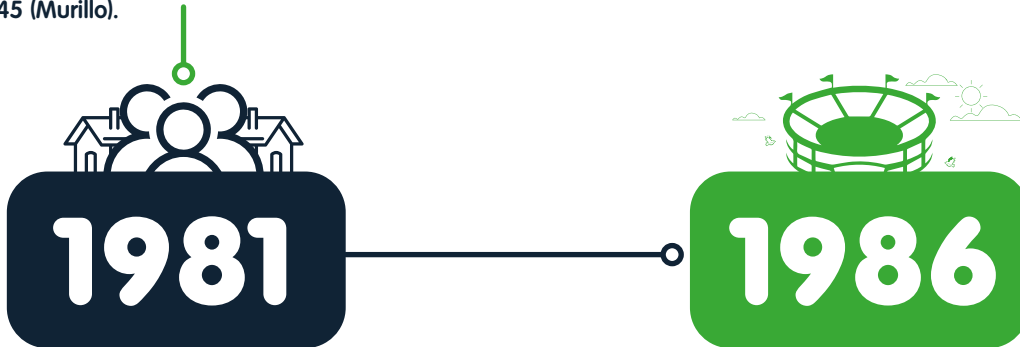

El Instituto de Crédito Territorial comienza su proyecto de viviendas en los terrenos, con el programa denominado Ciudadela 20 de Julio, en el sector Castro Tcherassi, con la construcción de 1.000 casas unifamiliares, siguiendo con los sectores Conidec, Felfle, Domingo Marino, Renowitzky, Villa Metrópolis, Salcedo, Ripoll.

Se inaugura el Estadio Metropolitano Roberto Meléndez.

Conoce más de la historia de tu barrio y de los PAB'S aquí



Se inauguró el Centro Comercial Metrocentro, el cual contaba con más de 150 locales comerciales, plazas de comida y cines.

Fotos de Antes

Ciudadela 20 de Julio



Calle Murillo antes de la construcción del punto peatonal - 2005



Estadio Metropolitano Roberto Meléndez - 2005



El Estadio Metropolitano está rodeado de por lo menos 80 kioscos, según las estadísticas del Iduc. El proceso de desalojo sigue su curso.

Inmediaciones al Estadio Metropolitano Roberto Meléndez 2005

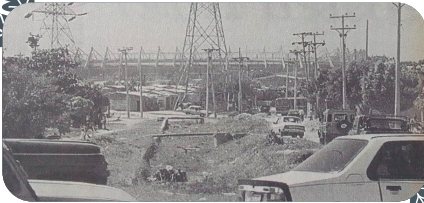
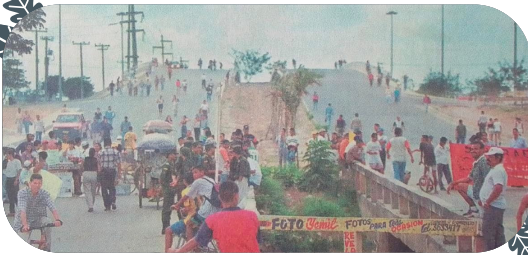

Parque Metropolitano 2005

Fotos de Ahora



CAMINO Ciudadela 20 de Julio



Centro de vida CONIDEC



Complejo Deportivo Pibe Valderrama



Concha acústica



Estación de bomberos

Lo que hay (2008 - 2021)



Centros de Vida para personas mayores

5 puntos de atención implementados



Centros de Desarrollo Infantil

2 puntos de atención implementados



Parque

58.658 m2 recuperados.



Instituciones Educativas

6 puntos de atención implementados



PASOS Y CAMINOS

CAMINO Ciudadela 20 de Julio



Seguridad

Estación de bomberos La Ciudadela



Vías

3.100 Metros lineales pavimentados



Educación ambiental

500 personas capacitadas



Infraestructura

3.426 metros lineales de arroyos canalizados.

Lo que soñamos



Seguro y transitable

- Pavimentación de vías
- Más alumbrado público
- Reemplazo y mantenimiento de postes
- Instalación de alarmas comunitarias
- Frentes de seguridad
- Intervención a zonas de robos y atracos
- Señalización y programas de seguridad vial
- Mejoramiento de movilidad y conectividad
- Recuperación del espacio público



Servicios esenciales

- Mantenimiento de alcantarillado
- Reposición de tapas de alcantarillado
- Presentar proyecto de colector zona occidental ante el ministerio



Oportunidades para todos

- Jornadas de empleabilidad
- Formación cultural
- Atención a adultos mayores en CDV fijo Conidec y CDV al parque
- Atención a primera infancia en CDI
- Inglés para el trabajo
- Jornadas de salud sexual y reproductiva
- Atención a jóvenes en condición de conflictividad
- Intervención en lugares de consumo y venta de drogas
- Programas de atención para evitar el consumo de sustancias psicoactivas



Espacios públicos limpios y sostenibles

- Atención a animales callejeros
- Prevención del maltrato animal
- Intervención ante altos niveles de ruido
- Controles de ocupación del espacio público
- Jornadas y capacitaciones en manejo de residuos
- Paisajismo y arborización
- Mantenimiento de parques y canchas
- Mejoramiento del servicio de aseo
- Jornadas de atención a animales callejeros